

Nemesapáti

M=1:10 000

TELEPÜLÉSSZERKEZETI TERV

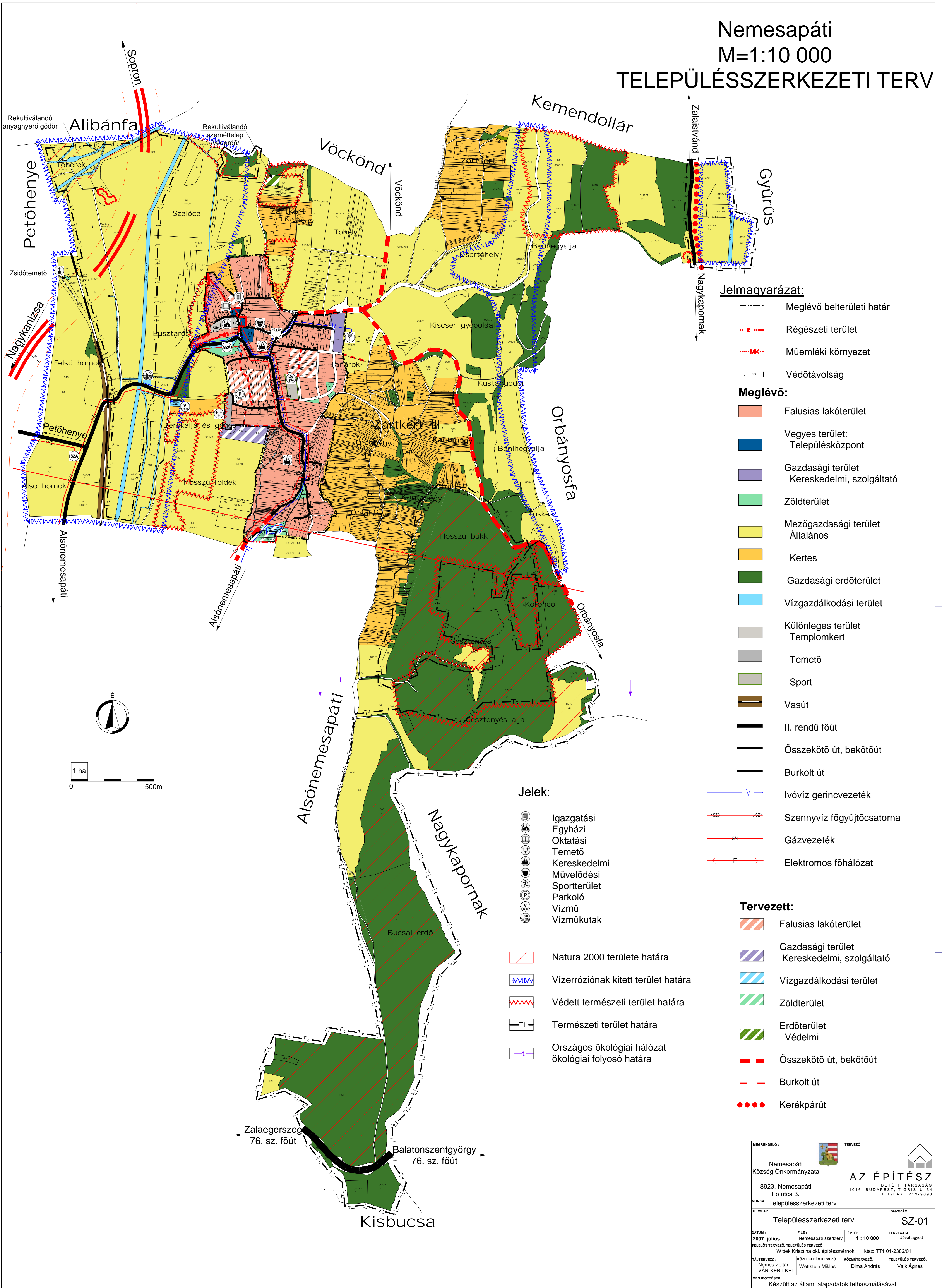

Jelmagyarázat:

- Meglévő belterületi határ
- R- Régészeti terület
- MK- Műemléki környezet
- Védőtávolság

Meglévő:

- Falusias lakóterület
- Vegyes terület: Településközpont
- Gazdasági terület Kereskedelmi, szolgáltató
- Zöldterület
- Mezőgazdasági terület Általános
- Kertes
- Gazdasági erdőterület
- Vízgyűjtőterület
- Különleges terület Templomkert
- Temető
- Sport
- Vasút
- II. rendű főút
- Összekötő út, bekötőút
- Burkolt út
- Ivóvíz gerincvezeték
- Szennyvíz főgyűjtőcsatorna
- Gázvezeték
- Elektromos főhálózat

Tervezett:

- Falusias lakóterület
- Gazdasági terület Kereskedelmi, szolgáltató
- Vízgyűjtőterület
- Zöldterület
- Erdőterület Védelmi
- Összekötő út, bekötőút
- Burkolt út
- Kerékpárút

Jelek:

- Igazgatási
- Egyházi
- Oktatási
- Temető
- Kereskedelmi
- Művelődési
- Sportterület
- Parkoló
- Vízmű
- Vízműkutak
- Natura 2000 területe határa
- Vízerrózióknak kitett terület határa
- Védett természeti terület határa
- Természeti terület határa
- Országos ökológiai hálózat ökológiai folyosó határa

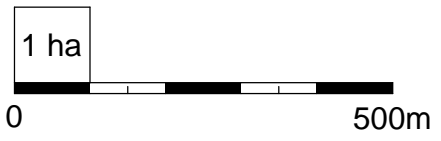
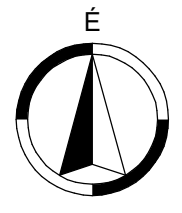

MEGRENDELŐ:		TERVEZŐ:	
Nemesapáti Község Önkormányzata		AZ ÉPÍTÉSZ BÉTETI TÁRSASÁG	
8923. Nemesapáti Fő utca 3.		1016. BUDAPEST, TIGRIS U. 34. TEL/FAX: 213-9698	
MUNKA: Településszerkezeti terv			
TERVLEÍRÁS:		RAJZSZÁM:	
Településszerkezeti terv		SZ-01	
DÁTUM:	FILE:	LÉPTÉK:	TERVFAJTA:
2007. július	Nemesapáti szerkezterv	1 : 10 000	Jóváhagyott
FELELŐS TERVEZŐ, TELEPÜLÉS TERVEZŐ:			
Wittek Krisztina okl. építészmérnök		kisz: TT1 01-2382/01	
TÁJTERVEZŐ:	KÖZLEKEDÉSTERVEZŐ:	KÖZMŰTERVEZŐ:	TELEPÜLÉS TERVEZŐ:
Nemes Zoltán VÁR-KERT KFT	Wettstein Miklós	Dima András	Vajk Ágnes
MEGJEGYZÉSEK:			
Készült az állami alapadatok felhasználásával.			